

PROCESO: Gestión Integral de la Calidad**EVALUACION PORTAFOLIO ILIAC BRANCH****Fecha:****Nombre:****Cargo:**

De acuerdo a la formación recibida, por favor responda las siguientes preguntas:

1.

- PARA ASEGURAR UNA ZONA DE ANCLAJE ADECUADA INDIQUE:
 1. LONG MINIMA DE SOLAPAMIENTO ENTRE EL ESTENT Y LA RAMA HIPOGASTRICA DEL IBD
 2. LONG MINIMA DE LIBERACION DE LA RAMA HIPOGASTRICA DEL IBD
 3. LONGITUD IDEAL DE ART. HIPOGASTRICA

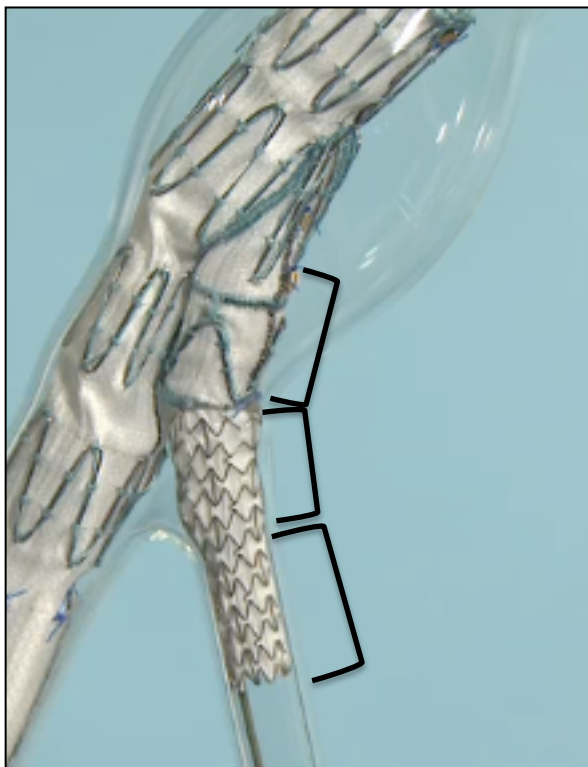

PROCESO: Gestión Integral de la Calidad

2. MENCIONE LAS MEDIDAS DEL SEGMENTO DE LA ARTERIA DE LA ILIACA PRIMITIVA EN EL IBD E INDIQUE CUAL ES EL SEGMENTO EN MENCIÓN.



3. MENCIONE LAS MEDIDAS DEL SEGMENTO DE LA ARTERIA DE LA ILIACA EXTERNA EN EL IBD E INDIQUE CUAL ES EL SEGMENTO EN MENCIÓN.



4. INDIQUE LAS MEDIDAS Y/O PARAMETROS ANATOMICOS ACEPTABLES PARA REALIZAR LA IMPLANTACION DE UN IBD.

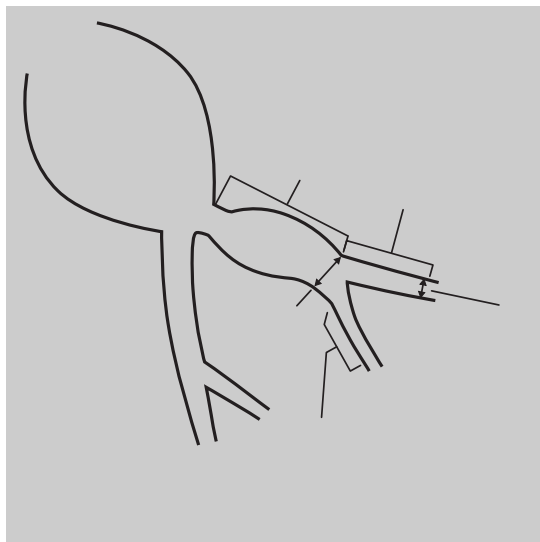



**EVALUACIÓN DE EFICACIA A LOS
SERVICIOS DE FORMACIÓN**

CÓDIGO: GC-RG-22

VERSIÓN: 02

PÁGINA: 3 de 3

PROCESO: Gestión Integral de la Calidad

5. REALIZAR LA PLANEACIÓN DEL PACIENTE E INCLUIR:

- MEDIDAS: DIAMETROS Y LONGITUDES
- ANGULOS
- REFERENCIAS OSEAS
- RECONSTRUCCION
- VIDEO
- GRAFICO

Calificación final: